CS 207

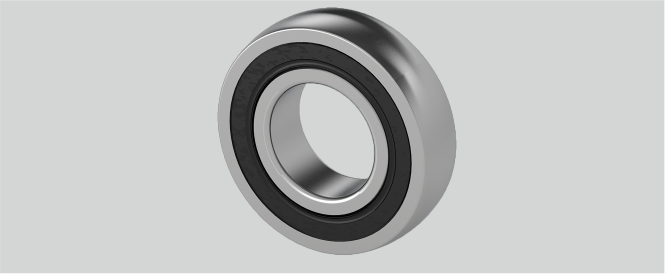

Marke: EBS

Be (mm)	17
Nachschmierung	Lagereinsätze sind wartungsfrei geschmiert
D (mm)	72
r (mm)	2
Tragzahlen in kN stat.	15,3
Temperaturbereich	-25°C bis 120°C
Tragzahlen in kN dyn.	25,7
Material Lagereinsatz	Wälzlagerstahl 100Cr6
d (mm)	35

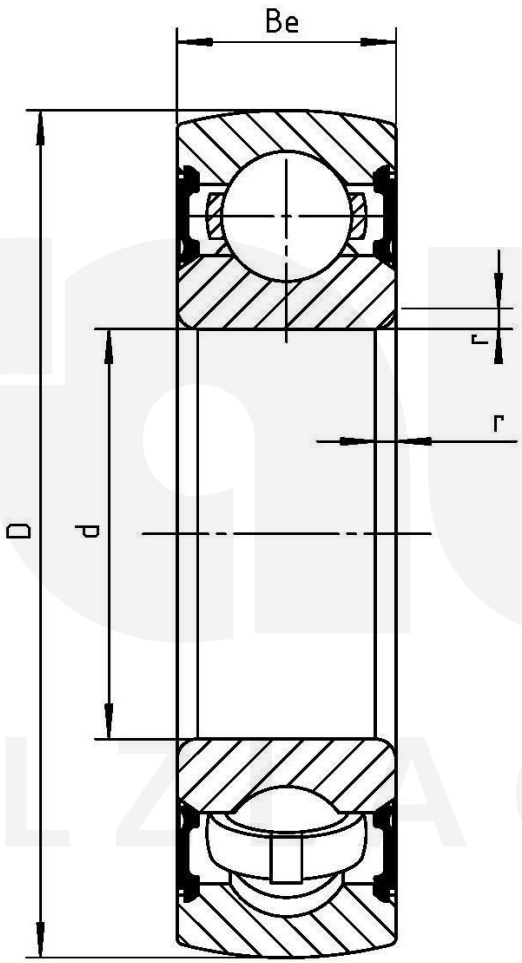

Friedrich Braun GmbH · Geister Landweg 15 · D-48153 Münster
Telefon +49 (0)251 987 22 111 · info@braun-waelzlager.de · **www.braun-waelzlager.de**