SB 202 G

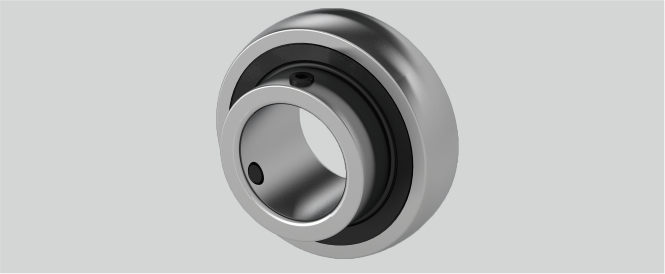

Marke: EBS

G (mm)	4,5
r (mm)	1
Temperaturbereich	-25°C bis 120°C
Material Lagereinsatz	Wälzlagerstahl 100Cr6
Anzugsmoment Madenschrauben Nm	3,5
Bi (mm)	22
Tragzahlen in kN stat.	4,6
m (mm)	16
Be (mm)	12
Befestigung auf der Welle	Gewindestiftbefestigung
D (mm)	40
ds (mm)	M5 x 0,8
n (mm)	6
Nachschmierung	Eine Schmierbohrung im Außenring, nur für JIS
d (mm)	15
Tragzahlen in kN dyn.	9,6

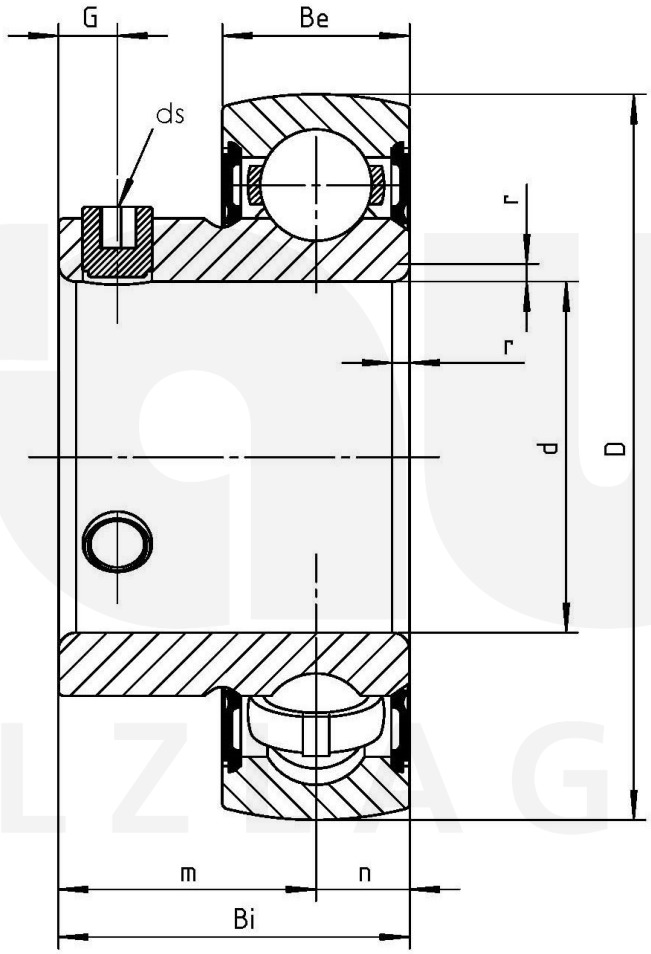

Friedrich Braun GmbH · Geister Landweg 15 · D-48153 Münster
Telefon +49 (0)251 987 22 111 · info@braun-waelzlager.de · **www.braun-waelzlager.de**