UKT 215+H23.

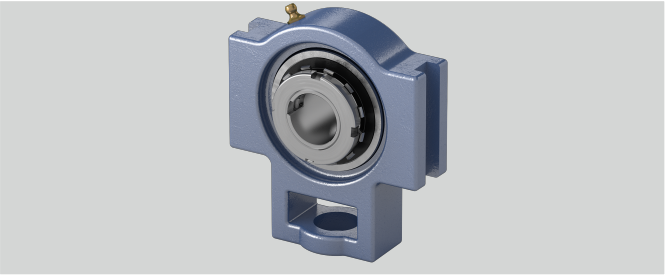

q (mm)	70
Gehäusematerial	Grauguss
l (mm)	48
Material Lagereinsatz	Wälzlagerstahl 100Cr6
Stahlblechschutzkappe	Geha?useeinheiten sind auf Anfrage mit Stahl- blec
L (mm)	73
Temperaturbereich	-25°C bis 120°C
b (mm)	121
g (mm)	21
h (mm)	140
a (mm)	167
Tragzahlen in kN stat.	49,5
o (mm)	32
e (mm)	151
s (mm)	41
Tragzahlen in kN dyn.	66
w (mm)	232
Befestigung auf der Welle	Spannhülsenbefestigung
d (mm)	65

Brand: NEUTRAL

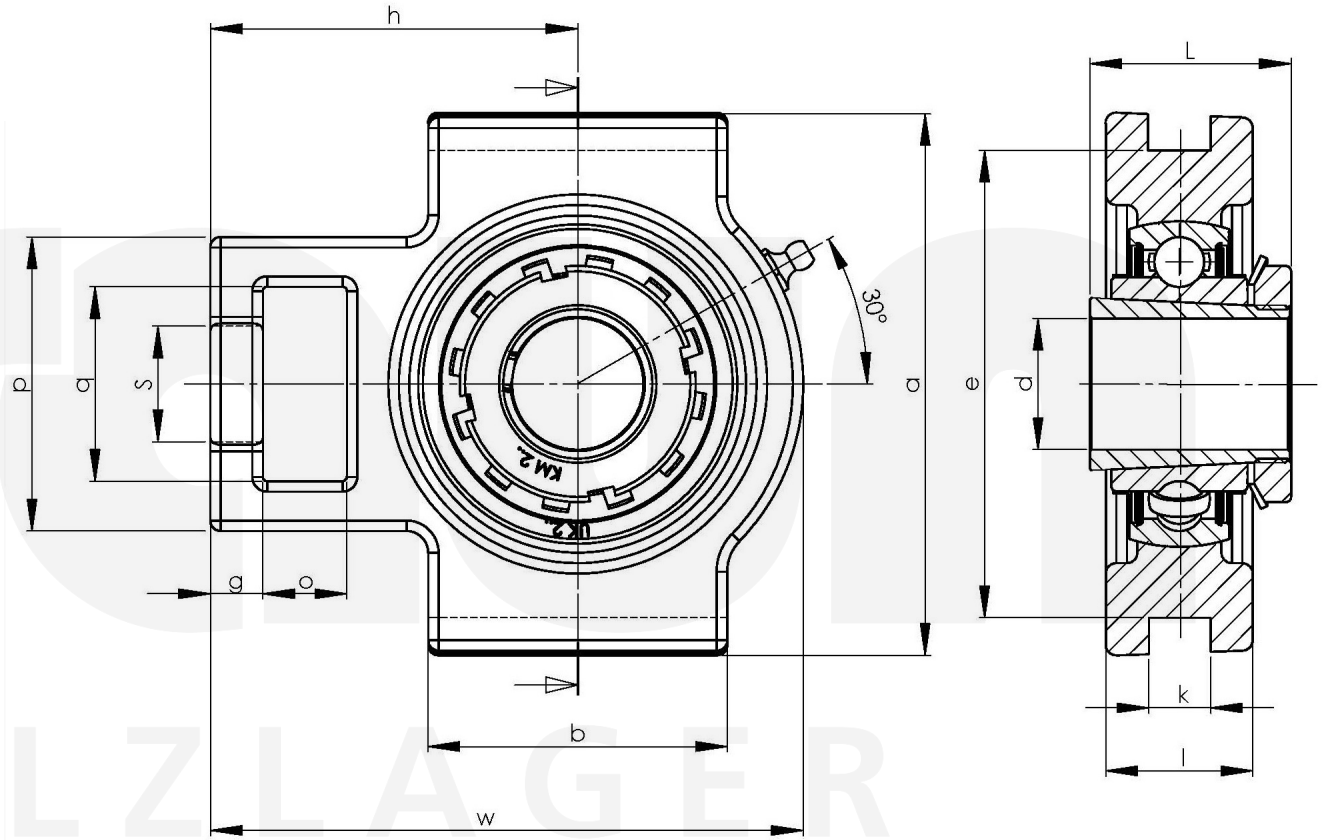

Friedrich Braun GmbH · Geister Landweg 15 · D-48153 Münster
Phone +49 (0)251 987 22 111 · info@braun-waelzlager.de · **www.braun-waelzlager.de**