CS 206

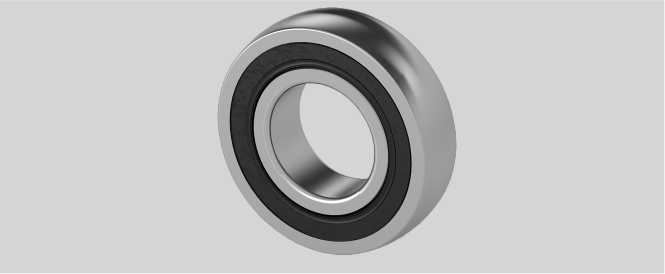

Marke: EBS

Be (mm)	16
Tragzahlen in kN stat.	11,3
Tragzahlen in kN dyn.	19,5
Nachschmierung	Lagereinsätze sind wartungsfrei geschmiert
d (mm)	30
D (mm)	62
Temperaturbereich	-25°C bis 120°C
r (mm)	2
Material Lagereinsatz	Wälzlagerstahl 100Cr6

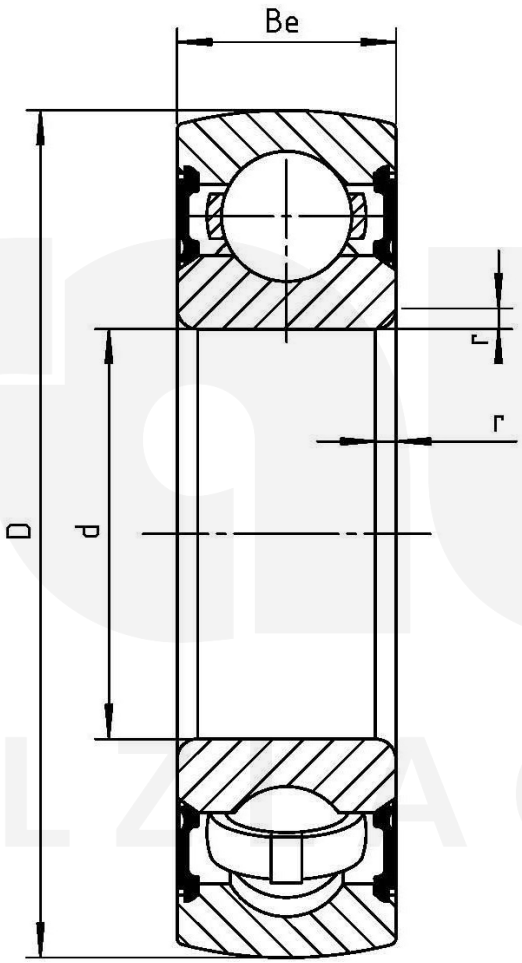

Friedrich Braun GmbH · Geister Landweg 15 · D-48153 Münster
Telefon +49 (0)251 987 22 111 · info@braun-waelzlager.de · **www.braun-waelzlager.de**