CS 208

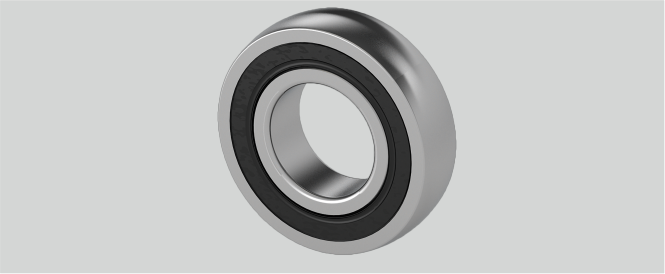

Be (mm)	18
Nachschmierung	Lagereinsätze sind wartungsfrei geschmiert
Tragzahlen in kN stat.	18,1
Temperaturbereich	-25°C bis 120°C
Tragzahlen in kN dyn.	29,5
d (mm)	40
r (mm)	2
D (mm)	80
Material Lagereinsatz	Wälzlagerstahl 100Cr6

Brand: EBS

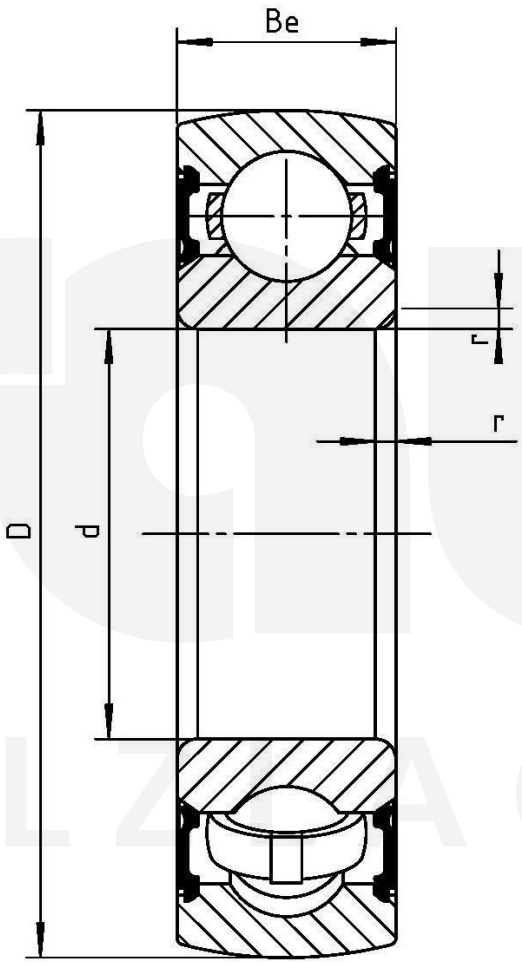

Friedrich Braun GmbH · Geister Landweg 15 · D-48153 Münster
Phone +49 (0)251 987 22 111 · info@braun-waelzlager.de · **www.braun-waelzlager.de**