SA 205 G

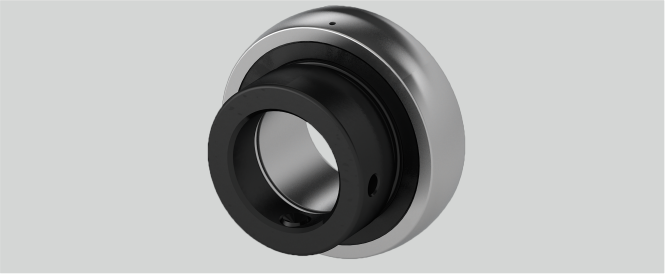

Tragzahlen in kN dyn.	14
Bi (mm)	31
Befestigung auf der Welle	Exzenterringbefestigung
B1 (mm)	21,5
W (mm)	38,1
d (mm)	25
Be (mm)	15
m (mm)	14
G (mm)	4,8
n (mm)	7,5
ds (mm)	M6 x 1
Temperaturbereich	-25°C bis 120°C
Material Lagereinsatz	Wälzlagerstahl 100Cr6
D (mm)	52
Nachschmierung	Eine Schmierbohrung im Außenring, nur für JIS
r (mm)	1,5
Tragzahlen in kN stat.	7,85

Brand: SKF

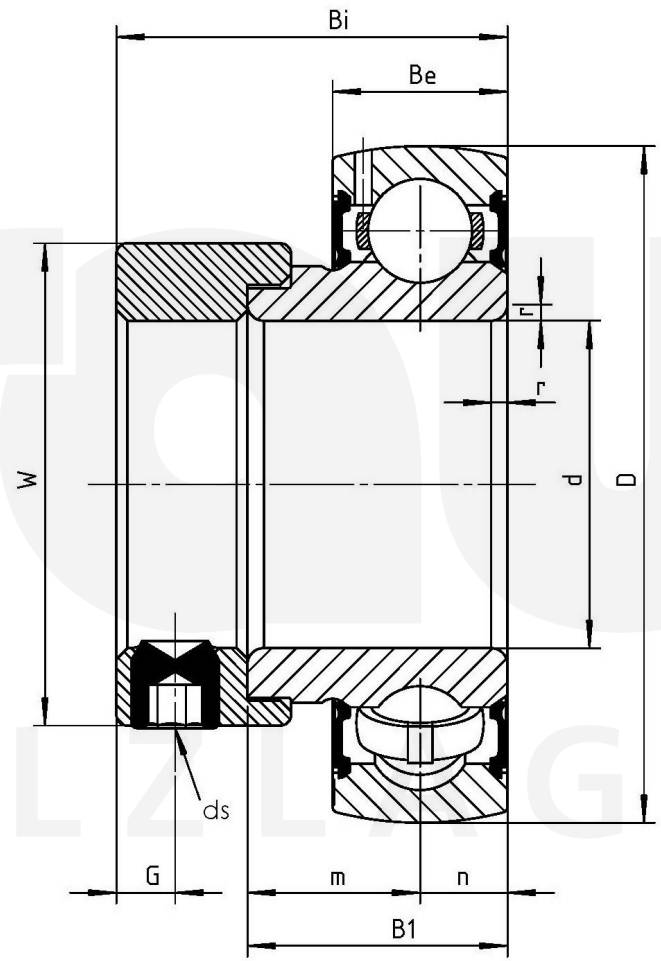

Friedrich Braun GmbH · Geister Landweg 15 · D-48153 Münster
Phone +49 (0)251 987 22 111 · info@braun-waelzlager.de · **www.braun-waelzlager.de**