CS 204

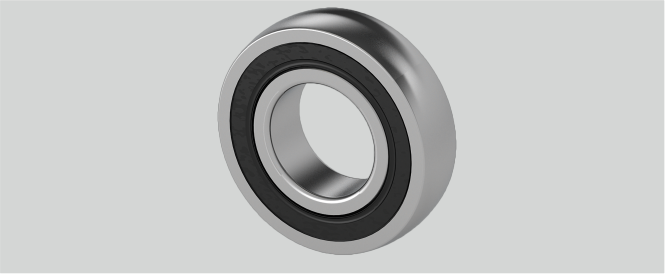

Tragzahlen in kN stat.	6,65
Tragzahlen in kN dyn.	12,8
Nachschmierung	Lagereinsätze sind wartungsfrei geschmiert
Be (mm)	14
d (mm)	20
Temperaturbereich	-25°C bis 120°C
D (mm)	47
r (mm)	1,5
Material Lagereinsatz	Wälzlagerstahl 100Cr6

Marke: SONSTIGE (IMPORT)

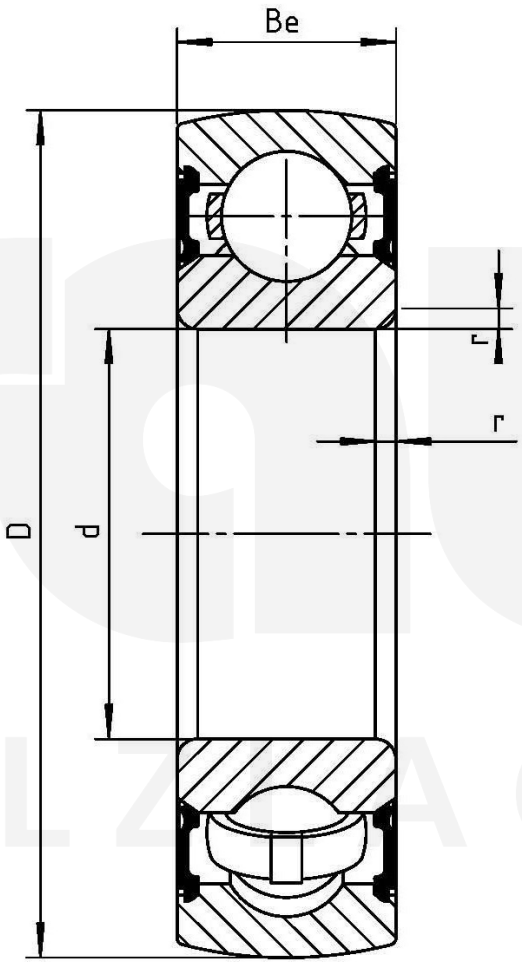

Friedrich Braun GmbH · Geister Landweg 15 · D-48153 Münster
Telefon +49 (0)251 987 22 111 · info@braun-waelzlager.de · **www.braun-waelzlager.de**