SB 205 G

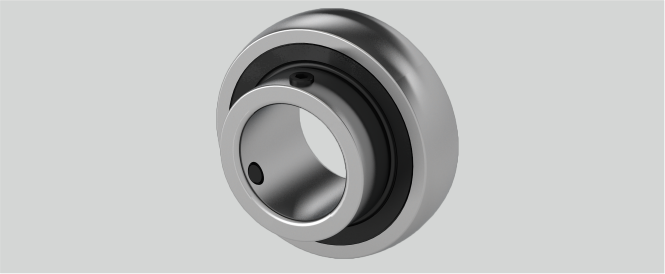

ds (mm)	M6 x 1
Material Lagereinsatz	Wälzlagerstahl 100Cr6
m (mm)	19,5
D (mm)	52
G (mm)	5,5
d (mm)	25
n (mm)	7,5
Bi (mm)	27
Be (mm)	15
Tragzahlen in kN stat.	7,85
Anzugsmoment Madenschrauben Nm	5,5
Temperaturbereich	-25°C bis 120°C
Befestigung auf der Welle	Gewindestiftbefestigung
Tragzahlen in kN dyn.	14
r (mm)	1,5
Nachschmierung	Eine Schmierbohrung im Außenring, nur für JIS

Brand: EBS

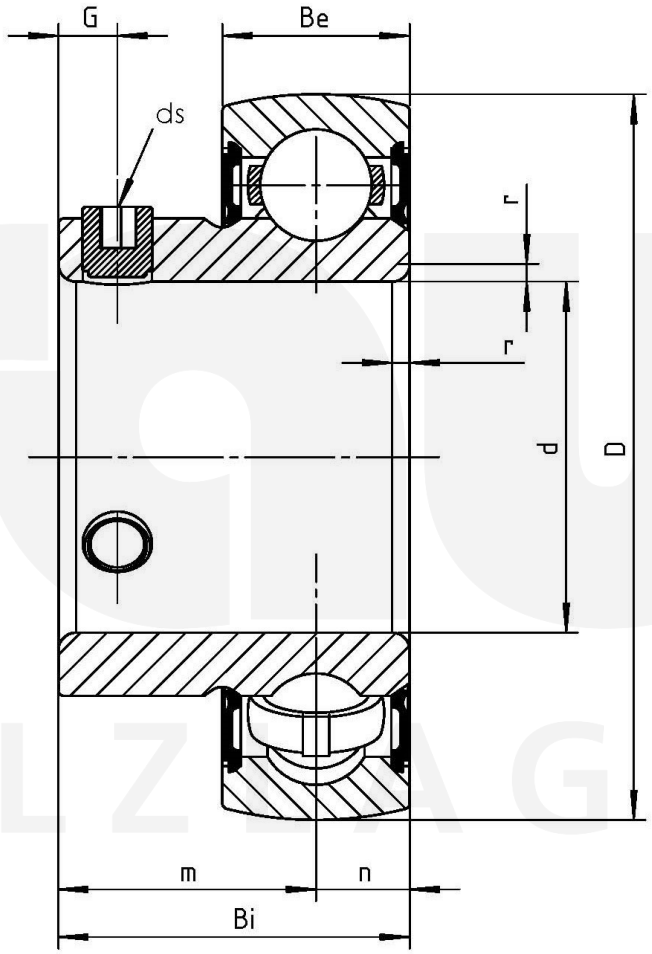

Friedrich Braun GmbH · Geister Landweg 15 · D-48153 Münster
Phone +49 (0)251 987 22 111 · info@braun-waelzlager.de · **www.braun-waelzlager.de**