SB 202 G2

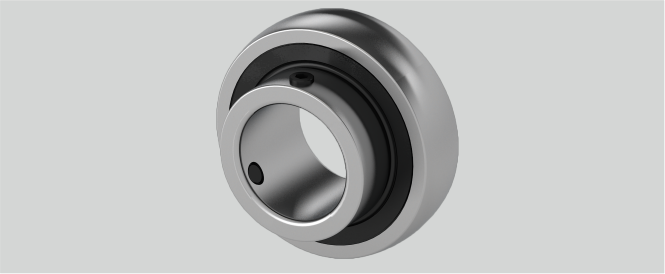

ds (mm)	M5 x 0,8
D (mm)	40
Be (mm)	12
Temperaturbereich	-25°C bis 120°C
G (mm)	4,5
Bi (mm)	22
r (mm)	1
d (mm)	15
Material Lagereinsatz	Wälzlagerstahl 100Cr6
Tragzahlen in kN dyn.	9,6
m (mm)	16
Nachschmierung	Zwei Schmierlöcher im Außenring, für JIS und ISO
n (mm)	6
Tragzahlen in kN stat.	4,6
Anzugsmoment Madenschrauben Nm	3,5
Befestigung auf der Welle	Gewindestiftbefestigung

Brand: EBS

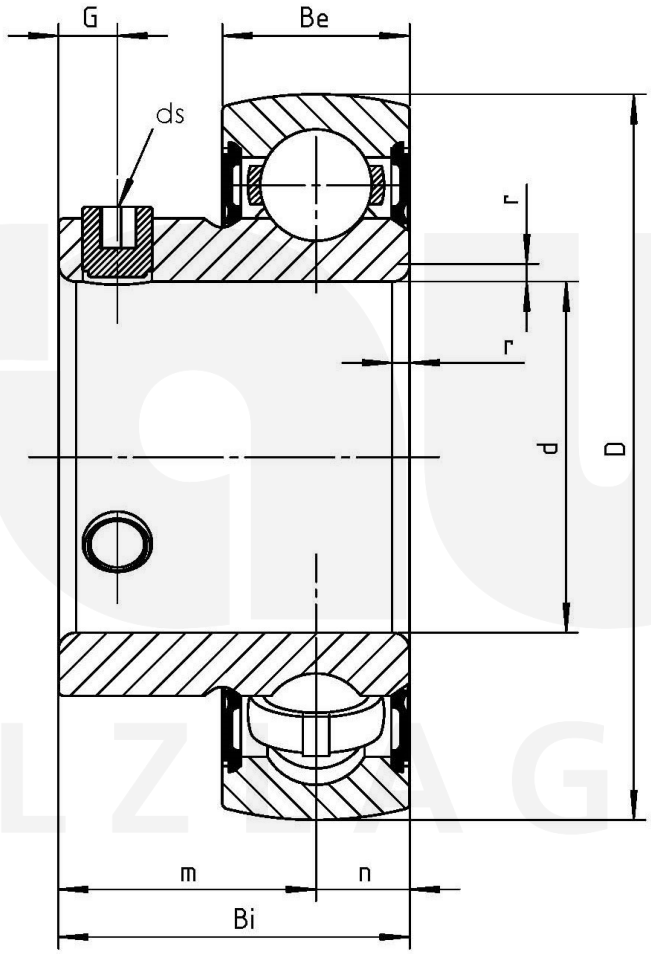

Friedrich Braun GmbH · Geister Landweg 15 · D-48153 Münster
Phone +49 (0)251 987 22 111 · info@braun-waelzlager.de · **www.braun-waelzlager.de**